Версия (СМК.ОС.4.2.1-01-07-2015)
на основании изменения
штатного расписания от 15.09.2015

Организационная структура Университета (СМК.ОС.4.2.1-01-07-2015)

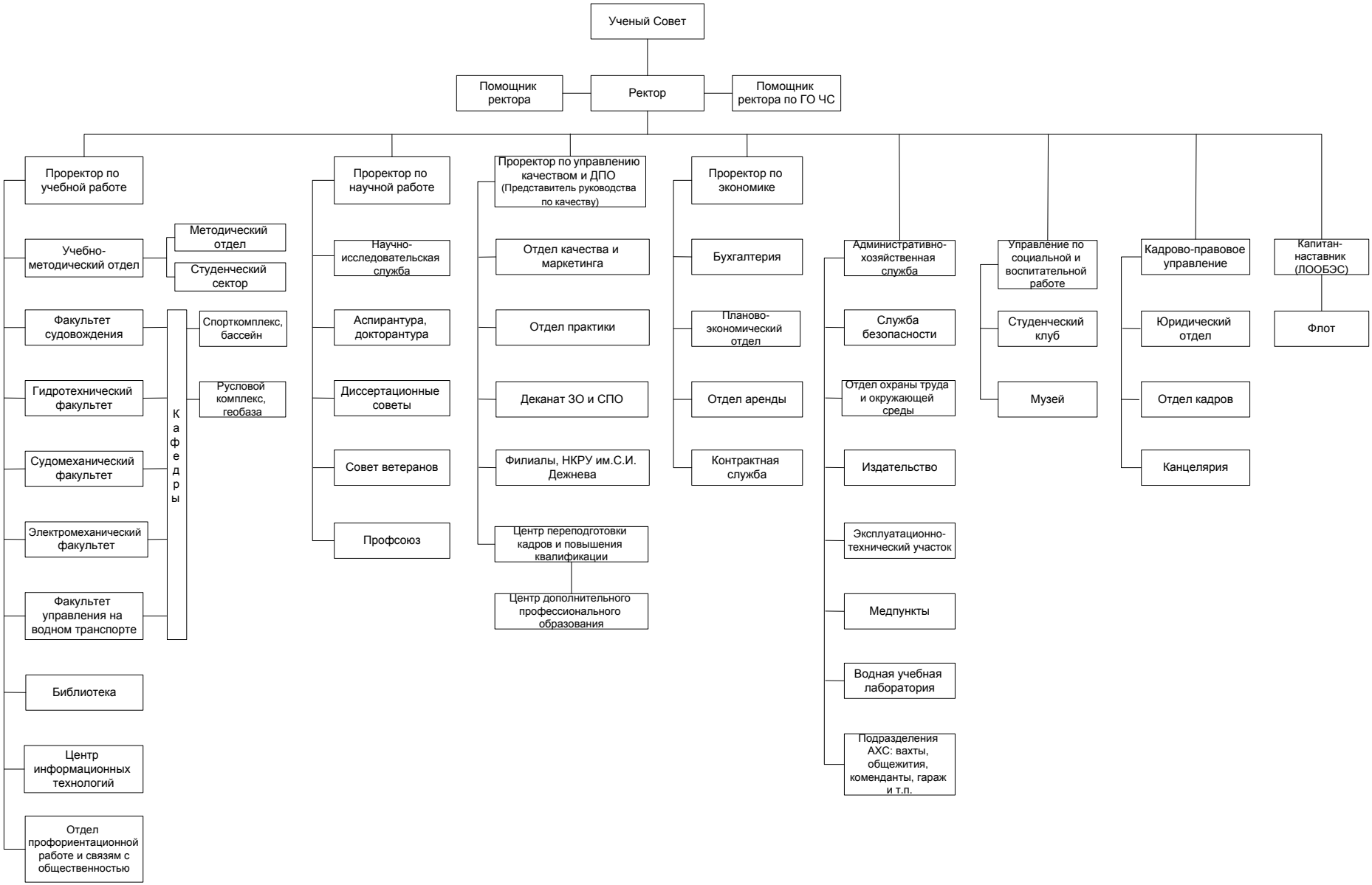

*ЛООБЭС - лицо, ответственное за безопасную эксплуатацию судов